

卖了30万元的蜂蜜

竟遭遇退货

延寿县的周庆林是蜂蜜中间商，经营蜂蜜有20多年了。他长年从蜂农手里收购蜂蜜，再送往南方厂家。

蜂蜜经销商 周庆林

厂家要求我们化验啥，我们就提供啥化验（报告）。化验合格了我们就给厂家送。

记者

每一批都要化验吗？

蜂蜜经销商 周庆林

每一批都化验。

记者

为什么呢？

蜂蜜经销商 周庆林

害怕现在蜜出现有掺杂使假的情况。

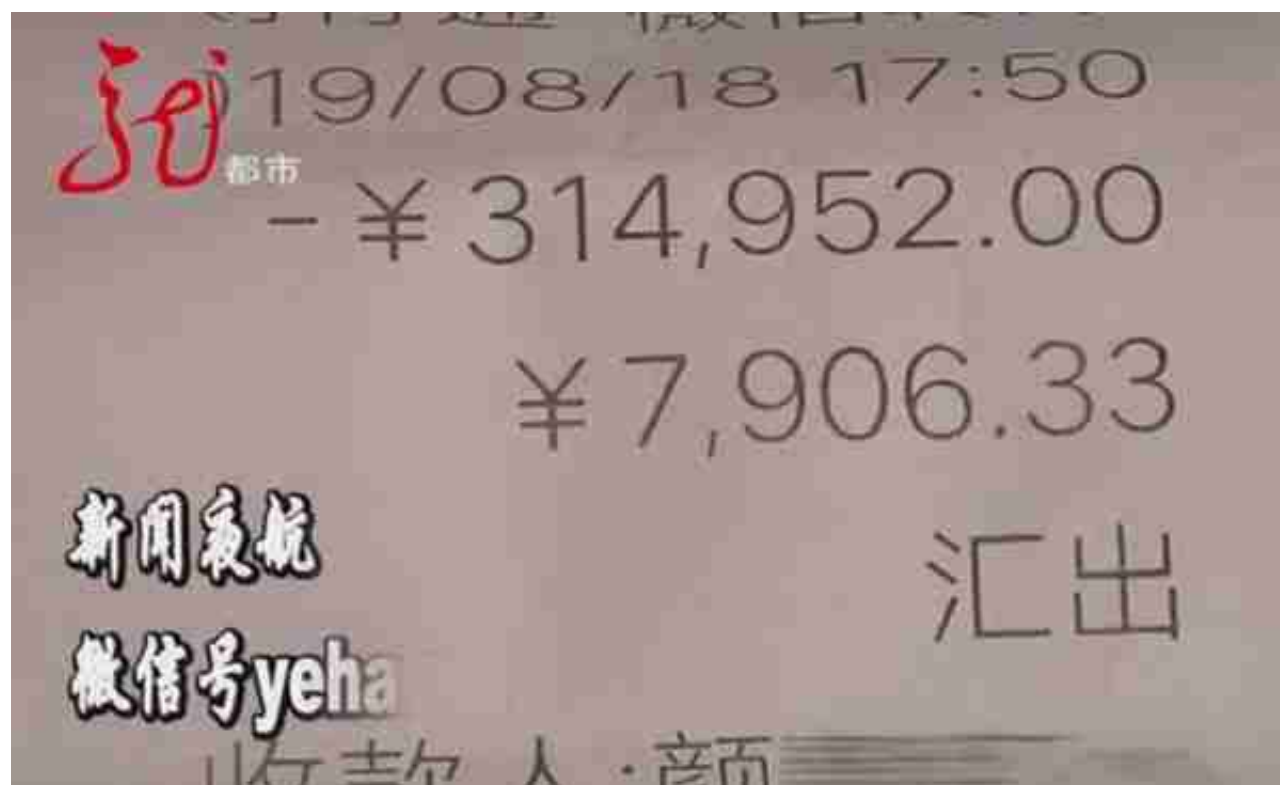

蜂蜜经销商 周庆林

每一批都是两挂车两挂车这么发，50吨、60吨这么发，我们正好缺了点儿，这个呢当时就没化验，完了就装车走了，装车走到人家那边，人说是假的。

周庆林本打算这批蜂蜜运走后，再把孙某仓库里剩余蜂蜜也一并收了，现在遭到厂家退货，周庆林得赶紧弄明白到底怎么回事。

收样日期: 2019-09-16
Date of Reception

样品状态: 浅黄色液体, 未结晶, 约
Description of sample

名称	英文名称	检测结果
蜂蜜	Honey	-19.91
蛋白质	Protein	-23.65
碳水化合物	C-4 Sugars	26.8
高果糖淀粉糖浆	HFSS	阳性(+)
*准		阳性(+)

注: 带 "*" 检测项目不在资质认定和认可范围

新闻晨报
微信号yehang82898289

周庆林解释说,高果糖淀粉糖浆通俗地讲,就是玉米淀粉做的糖浆,而蜂蜜是营养价值非常高的纯天然食物,仅就那些数值来讲,是造假程度很低、掺假比例很高的一种结果。事情出现后,周庆林反复找卖蜜的孙某协商。

蜂蜜经销商 周庆林

他说你的蜜你拉走了,我就不负责任了,我说好拉走的蜜你不负责任,那你库里的蜜你负不负责任,我们就及时地和木兰市场监管局去举报了。

9月26日,木兰县市场监督管理局同时接到周庆林和另一名经销商的联名举报,工作人员对孙某位于木兰县东兴镇的蜂蜜仓库进行检查,并暂扣了700多桶蜂蜜,价值近百万元。由于目前能对蜂蜜成份做检测的机构全国仅有两三家,10月9日到15日,木兰县市场监督管理局委托南京海关动植物与食品检测中心,对抽样蜂蜜做了成份检验。

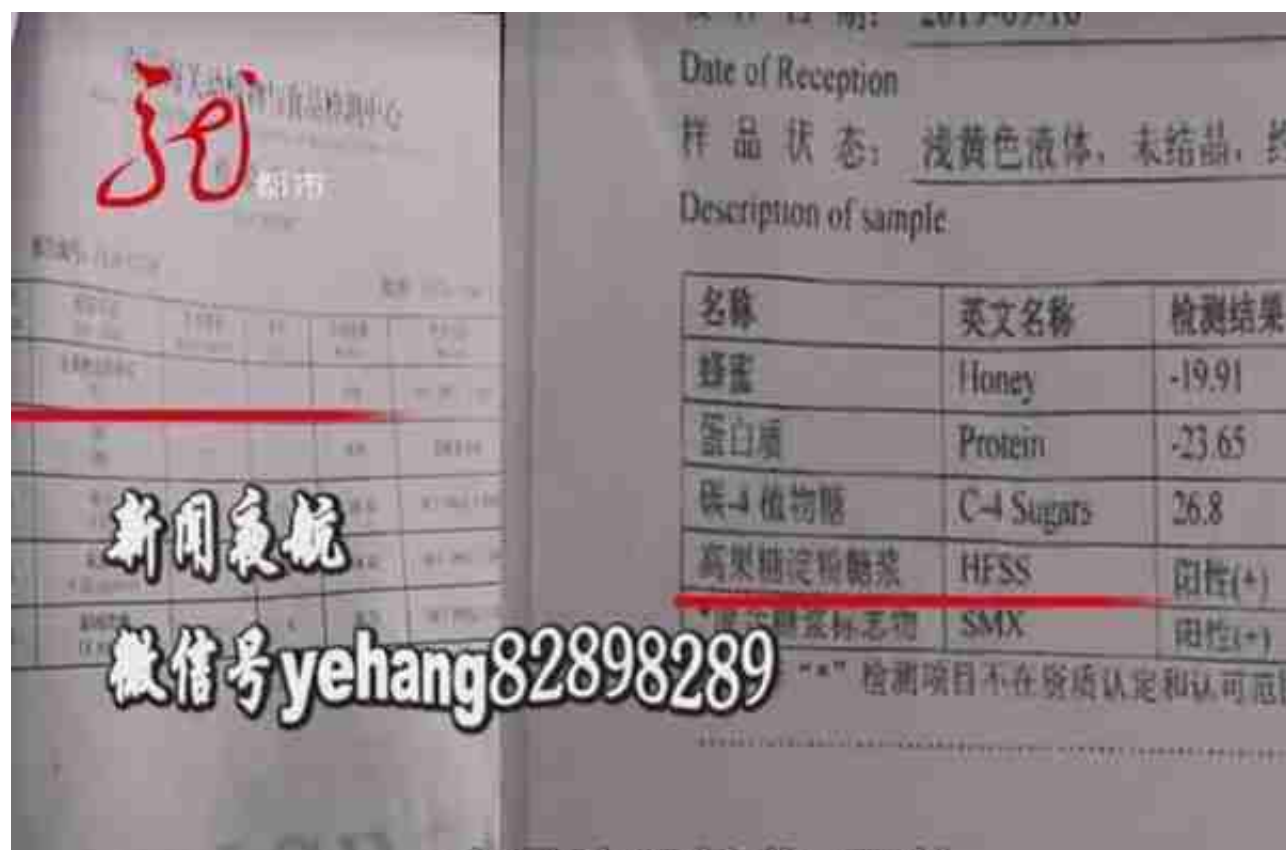

对于这种结论，卖蜂蜜的孙某并不认可。周庆林举报时是9月份，扣押封存蜂蜜的时间是9月26日，至今已经两个月整。在这期间，周庆林发现贴在仓库门上的封条有撕坏的痕迹，在上面又加贴了一张封条，笔体换成了粗体，封存日期是同一天，都是2019年9月26日。