

跟强零贰学用友U810.1

高职本科会计专业《会计电算化》课程，大部分使用此版本作为教学。本文通过图解的方式，让学员快速掌握用友U810.1的操作

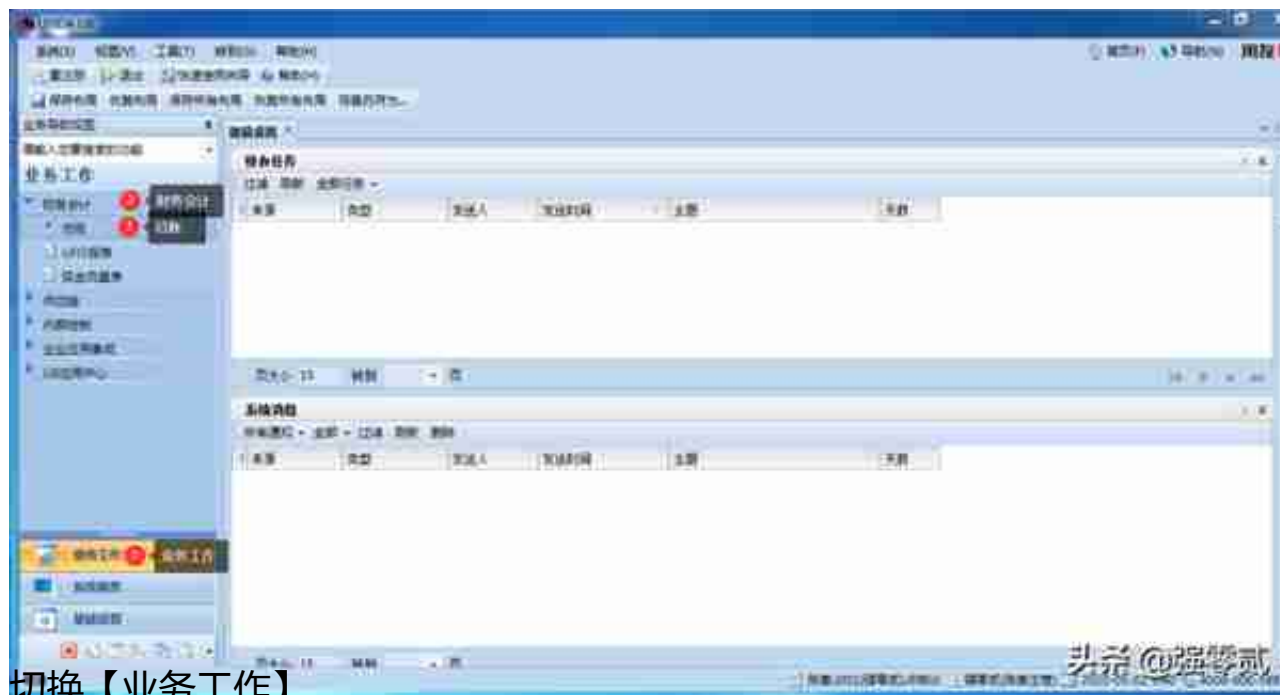

切换【业务工作】

4) 总账设置参数调整

调整参数：去除凭证序时控制，勾选自动填补断号



期初余额双击



期初余额

科目名称	方向	币种/计量	年初余额	累计借贷	累计借贷	期初余额
银行存款	借		1,000.00			1,000.00
银行承兑	借					
在中央银行的款项	借					
存放同业	借					
其他货币资金	借					
现金	借					
其他应收款	借					
应收账款	借					
坏账准备	贷					
预付账款	借					
应收股利	借					
应收利息	借					
股权投资准备	借					
应收公允价值变动	借					
其他流动资产	借					
存货	借					
存货跌价准备	贷					
固定资产	借					
累计折旧	贷					
无形资产	借					
商誉	借					
长期股权投资	借					

期初余额动态录入演示

期初余额

科目名称	方向	币种/计量	年初余额	累计借贷	累计借贷	期初余额
应收账款	借		1,000.00			1,000.00
银行承兑	借					
应收股利	借					
应收利息	借					
股权投资准备	借					
应收公允价值变动	借					
其他流动资产	借					
存货	借					
存货跌价准备	贷					
固定资产	借					
累计折旧	贷					
无形资产	借					
商誉	借					
长期股权投资	借					
长期待摊费用	借					
递延所得税资产	借					
材料采购	借					
在途物资	借					
原材料	借					
材料成本差异	借					
库存商品	借					
发出商品	借					
商品进销差价	贷					
委托加工物资	借					
周转材料	借					

快速定位科目录入期初



无辅助项凭证演示

收到股东投资 1002银行存款 100000

收到股东投资 4001实收资本 100000



无辅助录入凭证演示

有辅助凭证录入

销售商品 1122应收账款 -广州汇朗 113000

6001主营业务收入 100000

2221应交税费 1300



插分、删分及放弃

填制凭证窗口定位某张凭证



凭证联查余额/明细账

凭证联查辅助明细账



常用凭证生成及查看

调用常用凭证生成新凭证



凭证复制

作废及删除凭证



审核凭证静态路径

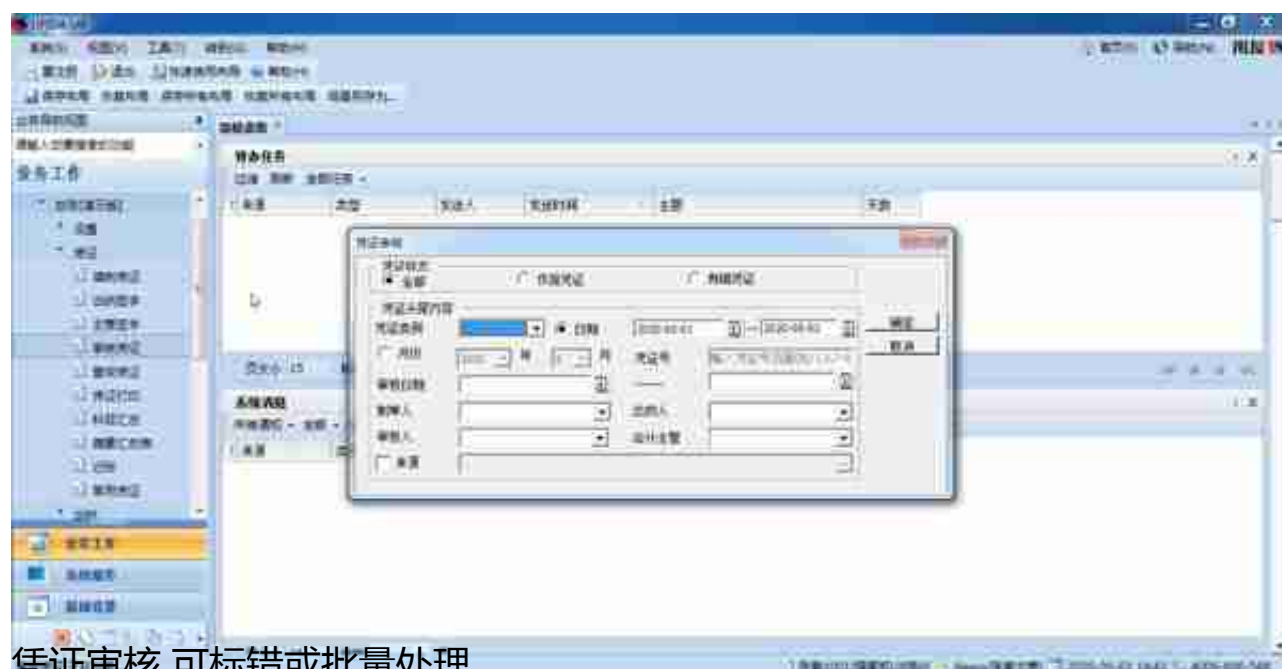

凭证审核 可标错或批量处理



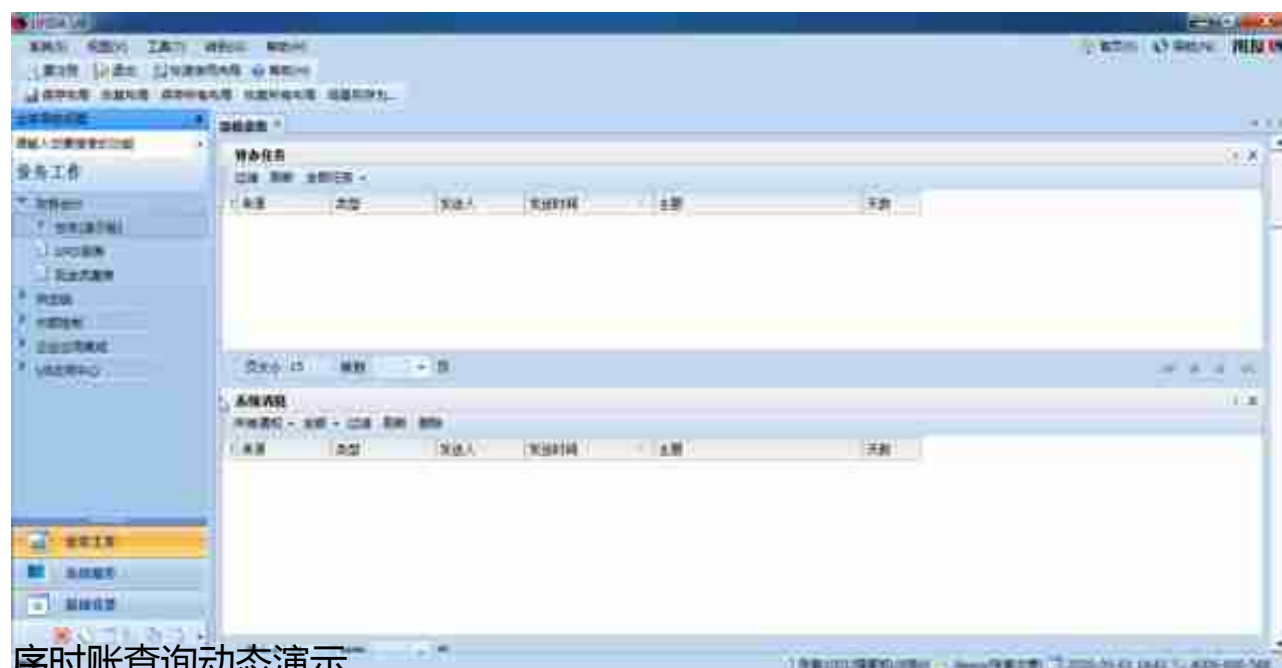

序时账查询动态演示

9) 凭证记账

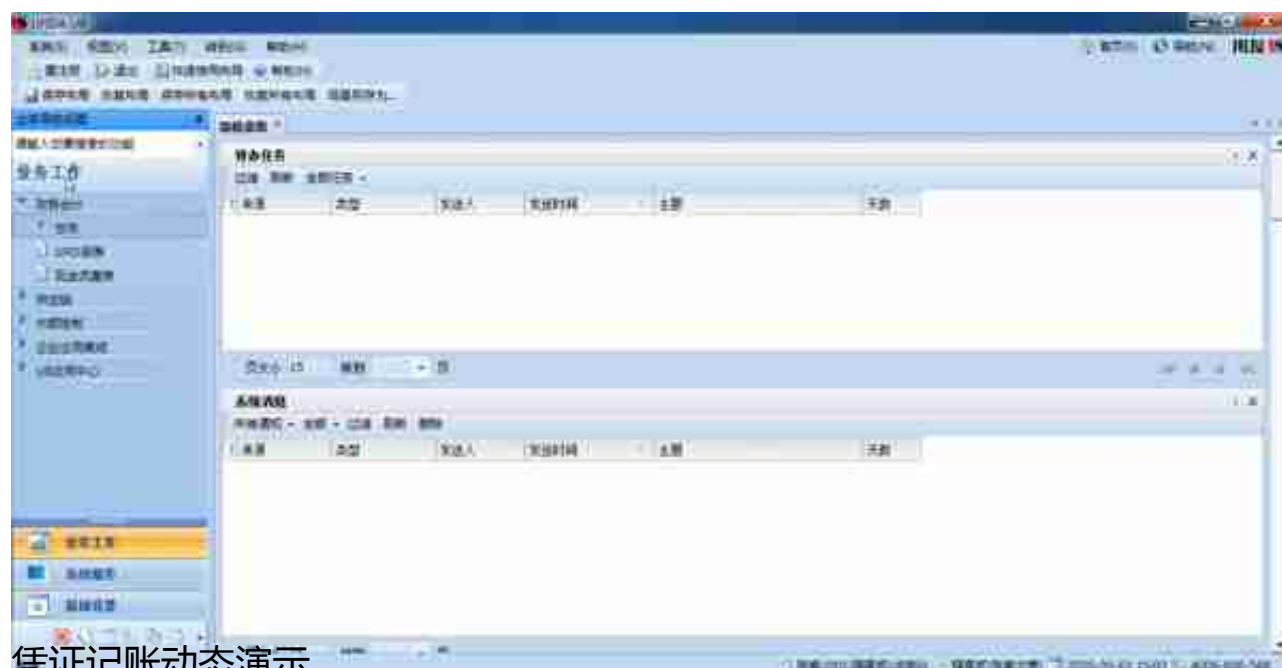

凭证记账动态演示

10) 反过账



反记账动态演示

10) 期末转账生成

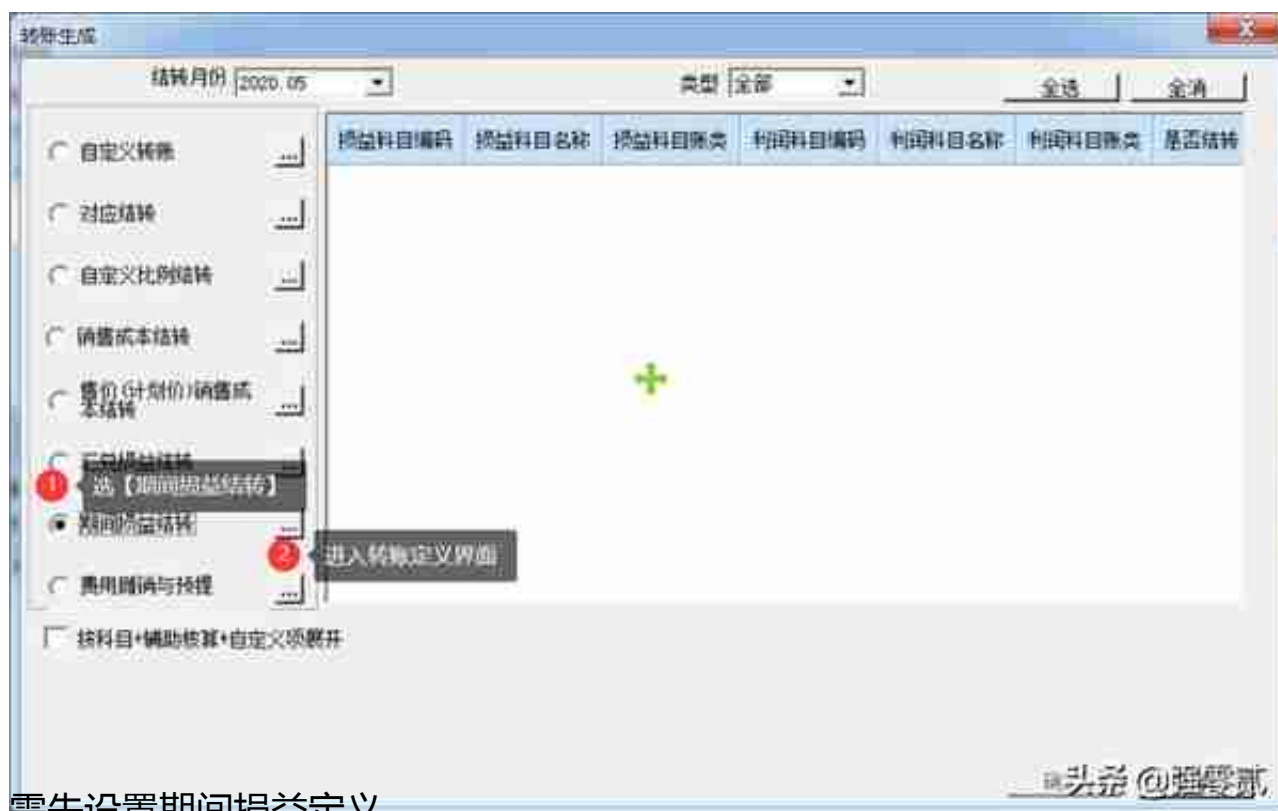

需先设置期间损益定义

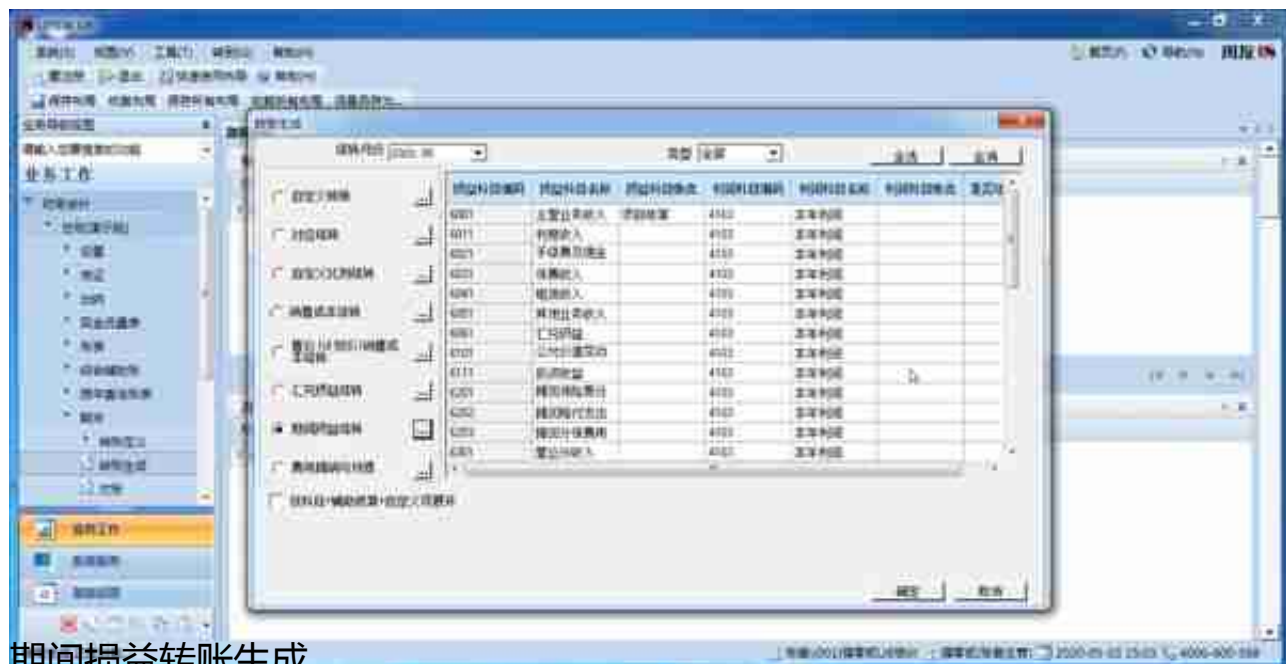

期间损益转账生成

11) 账表查询

科目账



总分类账



明细账

客户往来辅助报表

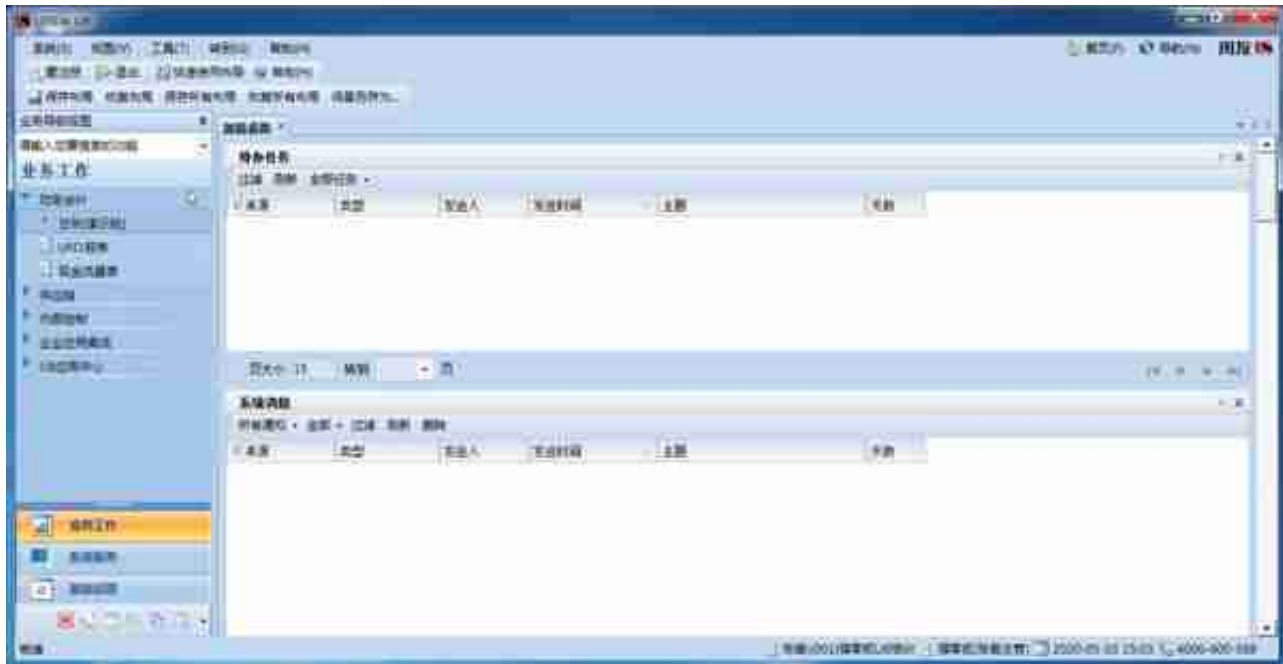

项目辅助报表



12) 月末结账

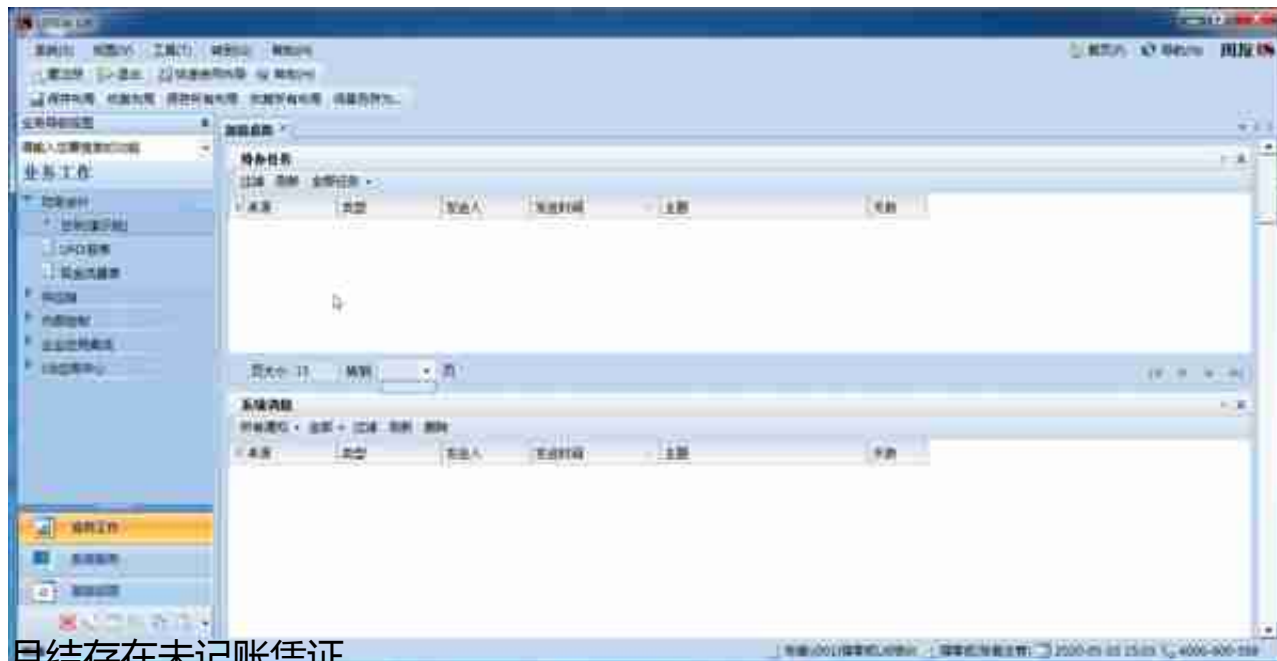

月末存在未记账凭证

对转账生成的凭证审核及记账

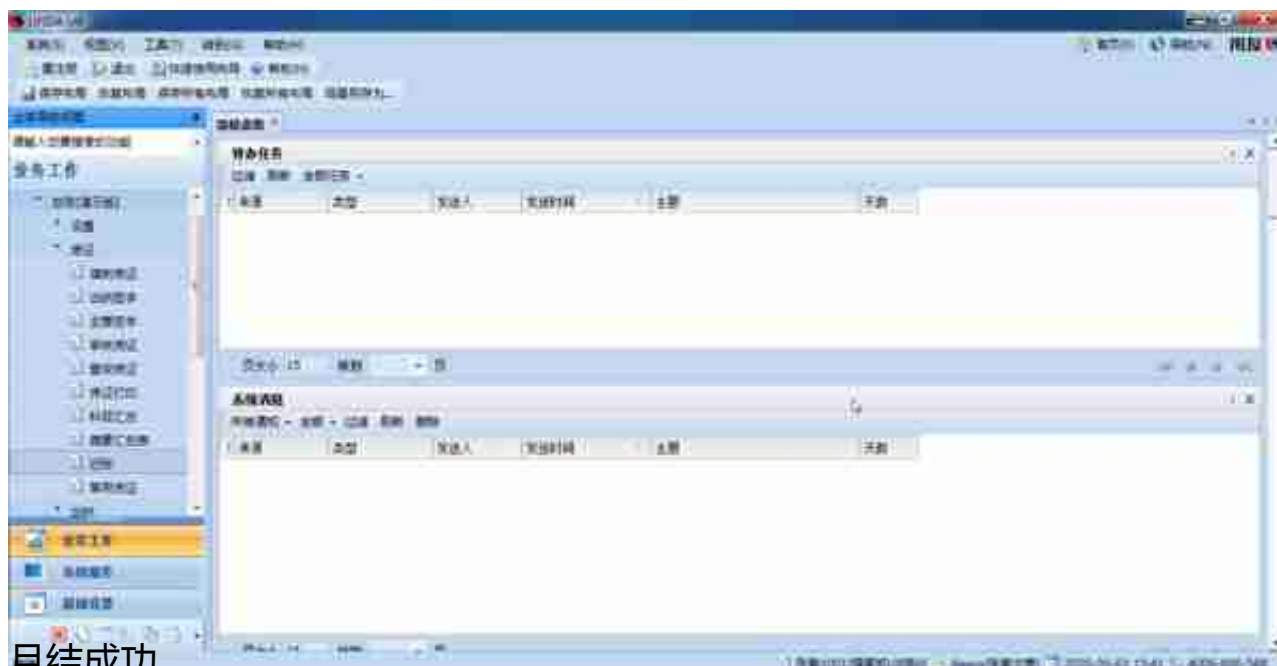

月末成功

12) 反月结



互斥的处理

用友U8 发生额及余额表

科目: 2022-09-2022-09

科目编码	科目名称	期初余额		本期发生		累计发生		期末余额	
		借方	贷方	借方	贷方	借方	贷方	借方	贷方
1001	库存现金	1,000.00						1,000.00	
1002	银行存款	2,000.00		100,000.00		100,000.00		102,000.00	
1122	应收账款	1,000.00		20,000.00		20,000.00		21,000.00	
资产合计		4,000.00		120,000.00		120,000.00		123,000.00	
2001	应付账款				1,000.00		1,000.00		1,000.00
负债合计					1,000.00		1,000.00		1,000.00
4001	实收资本		100,000.00					100,000.00	
4002	资本公积								
4101	本年利润	20,000.00		20,000.00		20,000.00		40,000.00	
权益合计		20,000.00	100,000.00	20,000.00		20,000.00		40,000.00	100,000.00
6001	主营业务收入			20,000.00		20,000.00		20,000.00	
损益合计				20,000.00		20,000.00		20,000.00	
合计		120,000.00	100,000.00	140,000.00	100,000.00	140,000.00	100,000.00	200,000.00	200,000.00

头条@强零贰

冲销凭证操作