

现在公司大多都是用金蝶或者用友财务软件进行做账的，而熟练操作金蝶和用友财务软件，也成了会计人员的必备技能之一！

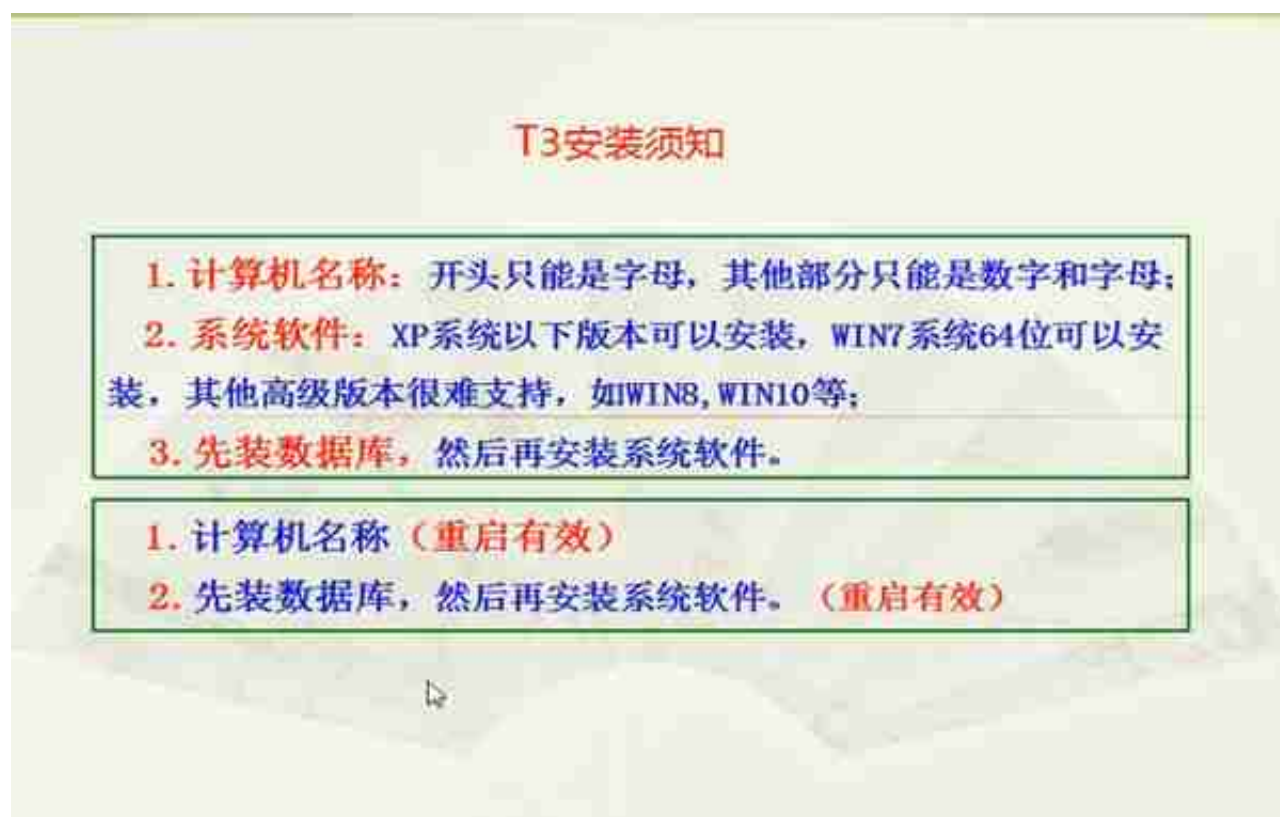

二、系统设置

1.添加操作员

账套—建立—（输入账套号、账套名称、启用日期 其他不动）——
（输入完毕之后点击下一步：进入单位信息）



看到：单位信息（这里只填第一行：单位名称就能用了）-下一步



3.设置权限

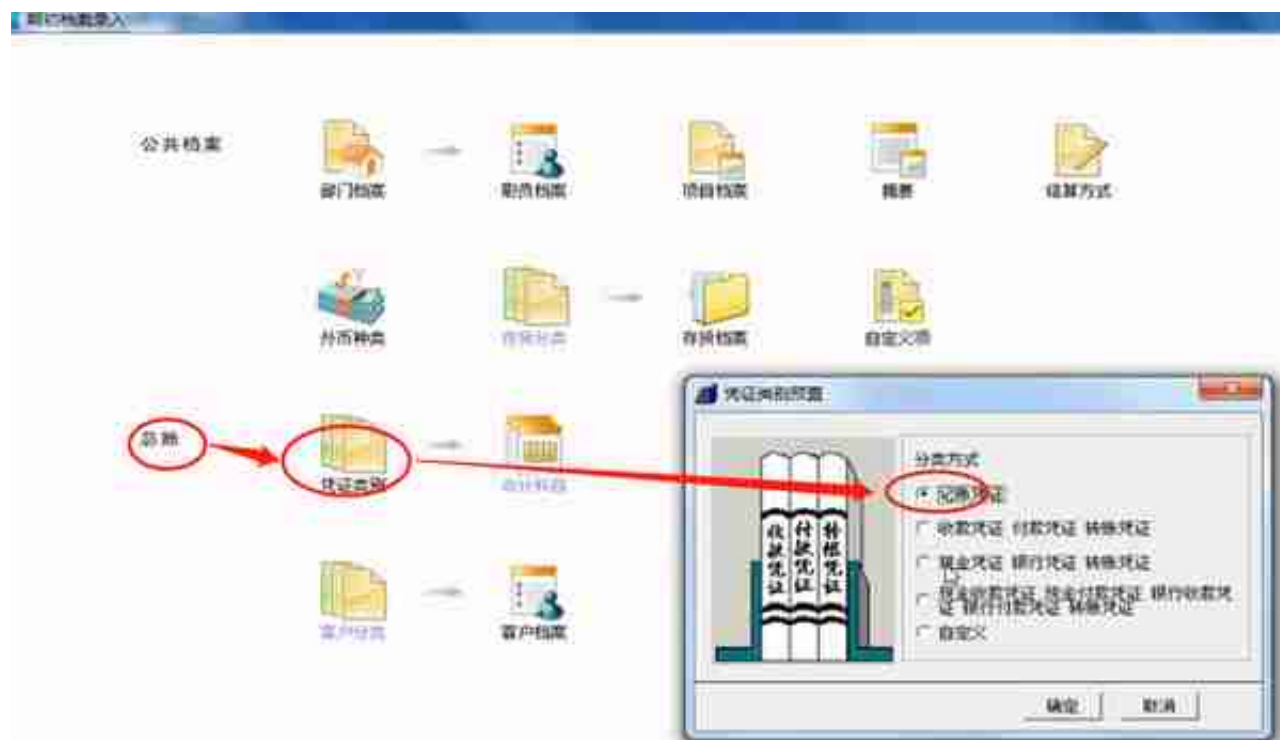

2.凭证录入

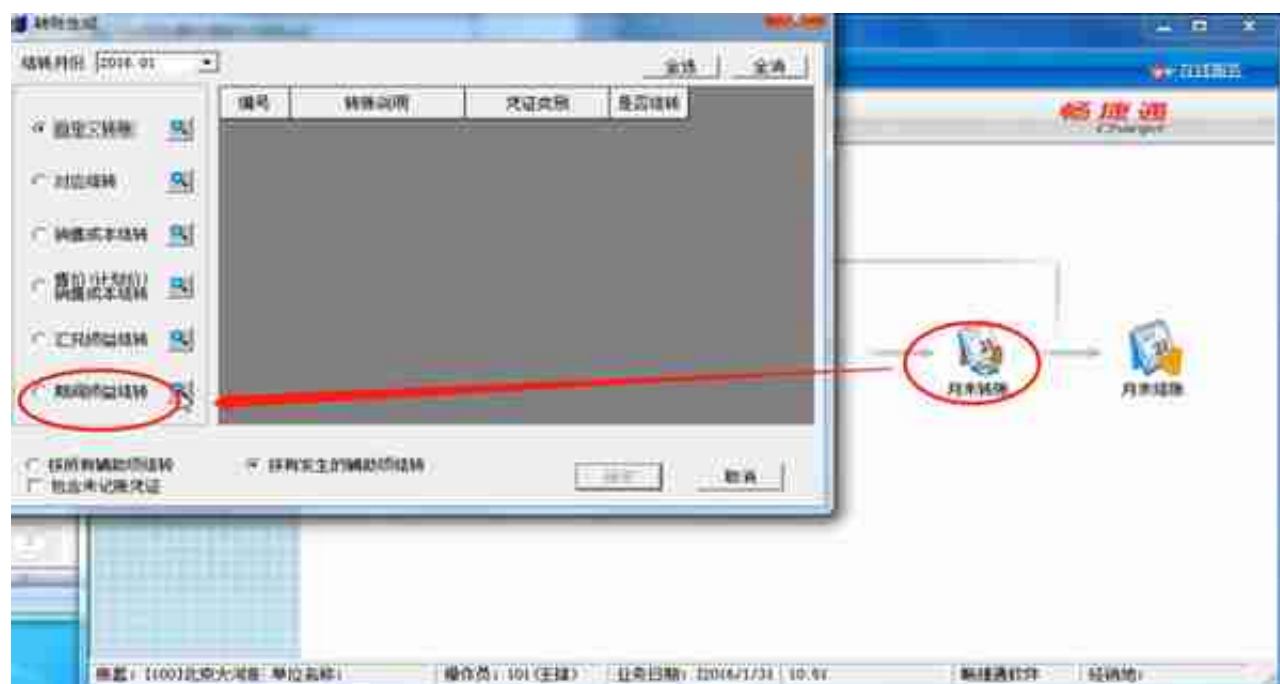

4.凭证审核



5. 记账



四、报表系统

1. 资产负债表

用友通-财务软件(试用版) - Report11

文件(F) 编辑(E) 格式(O) 工具(T) 窗口(W) 帮助(H)

25441 用友T6105(月...年...) 用友T6105(月...年...)

资产 负债 所有者权益

资产负债表

会计科目表
单位: 元

资产	期末余额	年初余额	负债及所有者权益 (或股东权益)	期末余额	年初余额
流动资产:			流动负债:		
货币资金	90,000.00		短期借款		
交易性金融资产			交易性金融负债		
应收票据			应付票据		
应收账款	50,000.00		应付账款		
预付账款			预收款项		
应收利息			应付职工薪酬		
应收股利			应交税费		
其他应收款			应付利息		
存货	30,000.00		应付股利		
一年内到期的非流动资产			其他应付款		
其他流动资产			一年内到期的非流动负债		
流动资产合计	170,000.00		其他流动负债		
非流动资产:			流动负债合计		
可供出售金融资产			非流动负债:		
持有至到期投资			长期借款		
长期应收款			应付债券		
长期股权投资			长期应付款		
投资性房地产			专项应付款		
固定资产			预计负债		
在建工程			递延所得税负债		
工程物资			其他非流动负债		
固定资产清理	提示数据		非流动负债合计		
生产性生物资产			负债合计	60000.00	
油气资产			所有者权益 (或股东权益):		
无形资产			实收资本 (或股本)	100,000.00	
开发支出			资本公积		

输入关键字

单位名称: 北京天河源洲有限公司

单位编号: _____

年: 2014 月: 01 日: 17

季: _____ 日: 17

自定义: _____

2.利润表

1	利润表		
2			会计02表
3	单位名称: xxxxxxxxxxxxxxxxxxxxxxxxxxxxxxxx	xxxx年xx月	单位: 元
4	项 目	本期金额	上期金额
5	一、营业收入	公式单元	
6	减: 营业成本	公式单元	
7	营业税金及附加	公式单元	
8	销售费用	公式单元	
9	管理费用	公式单元	
10	财务费用	公式单元	
11	资产减值损失	公式单元	
12	加: 公允价值变动收益 (损失以“-”填列)	公式单元	
13	投资收益 (损失以“-”填列)	公式单元	
14	其中: 对联营企业和合营企业的投资收益		
15	二、营业利润 (亏损以“-”号填列)	公式单元	
16	加: 营业外收入	公式单元	
17	减: 营业外支出	公式单元	
18	其中: 非流动资产处置损失		
19	三、利润总额 (亏损总额以“-”号填列)	公式单元	
20	减: 所得税费用	公式单元	
21	四、净利润 (净亏损以“-”号填列)	公式单元	
22	五、每股收益:		
23	(一) 基本每股收益		
24	(二) 稀释每股收益		

.....

篇幅有限，小编先和大家分享到这儿，还有一些用友日常处理流程没办法给大家分享。关于用友操作有任何疑问，欢迎评论区留言，小编为您免费解答哦！

